

Galeta 1.1.4 es en linha.



Premier de tot, devi remarcar la bèla òbra facha per leis administradors de seccion qu'an actualizat lo fichier deis aderents. N'aviá lo besonh !

Grandmercé tanben per vòstrei retorns, fach gaug de veire que vos agradan lei fonccionalitats novèla e l'emplec facile de l'aplicacion. Fa un an que i trabalhaviam e lei darriers mes amb lei desvelopaires foguèron cargat mai lo resultat vau la pena.

Per vos facilitar la vida :

1_Trobaretz una video de demostracion a : <https://vimeo.com/1023704261>

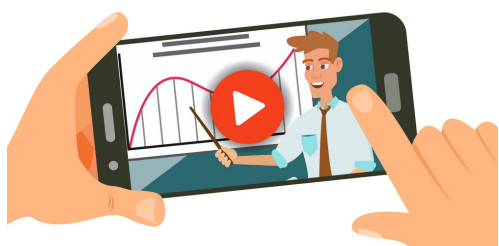

Tuto IEO_Galeta 1.1.4. - 2 CONTRIBUCIONS

- 1 Lo Cas individuau :
Exemple : 1 membre paga sa cotisacion.
- 2 Lo Cas Familia :
Exemple : Un membre paga 70€, soma de ventilar entre lei membres de la familia.
- 3 Recapitulacion , lei fonccionalitats d'administracion

2_ E lo pas-a- pas çai sota.

3_Siáu totjorn disponible per una demostracion en visio e ajudar tant que faudrà.

Lei fonccionalitats de Galeta permeton de me metre a vòstra plaça e de vos faire veire mon ecran coma s'èri vos.

Se pren en còmpte la valor de la cotisacion votada a l'AG passada :

Cotisacion individuala plena :	30€ (çò es : 19,8€ après deduccion fiscala)
Cotisacion individuala reducha** :	12,00 €
Part redusida pareu* plena :	10€ (çò es : 6,6€ après deduccion fiscala)
Part redusida pareu* reducha** :	4,00 €
Cotisacion associacion :	50,00 €

* (çò que paga lo segond membre d'un coble)

** (estudiant, non impausable...)

La reduccion fiscala es de 66%

Enregistram ara, la cotisacion 2025

NB: Enregistram ara, la cotisacion 2025

Coma aquò se presenta ...

Lo tablèu de bòrd que vos accuelha e lo menú se son melhorats :

The dashboard is titled "Tablèu de bòrd" in an orange header. It is divided into two main sections. The top section, "Meis activitats", contains three cards: "Meis informacions" (person icon), "Mei contribucions" (document icon), and "Mei transaccions" (book icon). A green arrow points from the "Mei contribucions" card to a green callout box. The bottom section, "Activitats", is highlighted with a yellow border and contains two cards: "Membres" (folder icon) and "Gropes" (two people icon). A yellow arrow points from the "Membres" card to the same green callout box.

Podètz destriar

- la linha superiora = MEIS ACTIVITATS qu'es lo còmpte personau
- la linha inferiora ACTIVITATS que tòca a l'administracion de la seccion

The menu is titled "Contribucions" with a dropdown arrow. It lists the following options:

- Lista dei contribucions
- Lista dei transaccions
- ~~Ajustar una cotisacion~~
- Ajustar un don
- Ajustar una transaccion

Lo menú de senèstra pòrta una seccion suplementària : Administracion dei contribucions

[Galeta sòma CONTRIBUTION tot apòrt fach a l'associacion, siegue cotisacion ò don...]

AVÍS !
Pas se servir de la comanda : "Ajustar una cotisacion"

Totjorn passar premier per :
"transaccion"

Exemples practics

☼ **Sensa tardar vaicí lo principi d'enregistrament de la partida finanças :**

[estent lo membre enregistrat]

-> 1° Ajustar una transaccion

-> 2° Ajustar/ Afectar a una cotisacion ò una donacion

REM Galeta fa l'enregistrament, tèn lei còmptes mai
la percepcion cambia pas, es totjorn la seccion que recebe lo pagament.

AVÍS ! la comanda de menú : AJUSTAR UNA COTISACION

convèn pas per lo fonccionament IEO.

La fau pas emplegar !

Novèu !

**Podètz informar directament dei membres obsolètes de levar
definitivament de la lista :**

*Lo camp suplementari se tròba en bas de la ficha, pron de bascular la
mencion "Levar aquest membre..." en posicion visibla*

▼ Camp suplementari :

De levar de la lista

Levar aquest membre de la basa de donada IEO-Galeta

Aquesta demanda me permet de listar e suprimir lei membres.



☀ **E ara, coma un bòn exemple vau mai qu'un lòng discors...**

1_Cas simple : 1 membre paga 1 (sa) cotisacion.

- Se lo membre es novèu, un còp enregistrat sa ficha,

Après la creacion dau membre :

crear una transaccion novèla ▼

se passa automaticament a l'ecran TRANSACCION

- Se lo membre es ancian,
cliczatz sus AJUSTAR UNA TRANSACCION dins lo menú.

1° Enregistrar la transaccion (= lo pagament)

Transaccion (creacion)

▼ Transaccion per lo menut

Descripcion : *

BP 564534

Emetor : *

MEMBRE NOVÈU SOLET Que Paga Sa Cotisacion Solament (2248) x ▼

Data : *



2024/10/24

Soma : *

30

Mòde de pagament : *

Chèc ▼

Mena de ventilacion :



Cotisacion



Don



Enregistrar

Tot es pre-remplit - Verificatz !

Reglatz la ventilacion sus : cotisacion / don
Enregistratz.

2° Afectacion de la soma pagada a la cotisacion.

Cotisacion (creacion)

OC

Seleccionatz lo contributor e la mena de cotisacion [Ligat a una transaccion](#)

Contributor : *
MEMBRE NOVÈU SOLET Que Paga Sa Cotisacion Solament (2248)

Mena de contribucion : *
cotisacion individuala plena

Informacions sus la transaccion ligada

Data
2024/10/24

Membre
MEMBRE NOVÈU SOLET Que Paga Sa Cotisacion Solament

Soma
30

Soma non ventilada
30

Mena de ventilacion : Cotisacion Don

Cotisacion per lo menut

Soma : * 30

Mòde de pagament : * Verificacion

Data d'enregistrament : * 2024/10/24

Data de començament de l'adesion : * 2024/10/24

Data de fin de l'adesion : * 2025/12/31

Comentarís :

Per defect, tot es ressenhat. - Verificatz !
Enregistratz.

NB. l'icòna en forma d'uelh, vos permet de remontar a la transaccion per cas d'error.

E cric, e crac mon còmpte es acabat !



2_Cas familia : 1 membre paga per sa cotisa, aquela de la frema, aquelei deis enfant e mai lo restant, lo laissa per dona.

Metèm, paga 70€ per chèc

La transaccion :

Transaccion (creacion)

▼ Transaccion per lo menut

Descripcion : *

Emetor : *

Data : *

Soma : *

Mòde de pagament : *

Mena de ventilacion : Cotisacion Don

 Enregistrer

Ventilacion 1

Cotisacion (creacion)

 OC ▼

▼ Seleccionatz lo contributor e la mena de cotisacion [Ligat a una transaccion](#)

Contributor : *

Mena de contribucion : *

Informacions sus la transaccion ligada

Data	Membre	Soma	Soma non ventilada
2024/10/24	PAGALARG Paire	70	70

Mena de ventilacion : Cotisacion Don

▼ Cotisacion per lo menut

Soma : *

Mòde de pagament : *

Data d'enregistrament : *

Data de començament de l'adesion : *

Data de fin de l'adesion : *

Ventilacion 2

Cotisacion (creacion)

OC

Seleccionatz lo contributor e la mena de cotisacion [Ligat a una transaccion](#)

Contributor : *

PAGALARG Maire (2250)

Mena de contribucion : *

cotisacion individuala plena

Informacions sus la transaccion ligada

Data	Membre	Soma	Soma non ventilada
2024/10/24	PAGALARG Paire	70	40
Mena de ventilacion : <input checked="" type="radio"/> Cotisacion <input type="radio"/> Don			

Cotisacion per lo menut

Soma : *

10

Mòde de pagament : *

Verificacion

Data d'enregistrament : *

2024/10/24

Data de començament de l'adesion : *

2024/10/24

Data de fin de l'adesion : *

2025/12/31

Ventilacion 3

Cotisacion (creacion)

OC

Seleccionatz lo contributor e la mena de cotisacion [Ligat a una transaccion](#)

Contributor : *

PAGALARG Fiu (2251)

Mena de contribucion : *

cotisacion individuala plena

Informacions sus la transaccion ligada

Data	Membre	Soma	Soma non ventilada
2024/10/24	PAGALARG Paire	70	30
Mena de ventilacion : <input checked="" type="radio"/> Cotisacion <input type="radio"/> Don			

Cotisacion per lo menut

Soma : *

12

Mòde de pagament : *

Verificacion

Data d'enregistrament : *

2024/10/24

Data de començament de l'adesion : *

2024/10/24

Data de fin de l'adesion : *

2025/12/31

Don (creacion)

OC

▼ Seleccionatz la mena de contributor e de don [Ligat a una transaccion](#)

Contributor : *

PAGALARG Fiu (2251)

Mena de contribucion : *

donacion en moneda

[Informacions sus la transaccion ligada](#)

Data	Membre	Soma	Soma non ventilada
2024/10/24	PAGALARG Paire	70	18

Mena de ventilacion : Cotisacion Don

▼ Donacion per lo menut

Soma :

18

Mòde de pagament : *

Verificacion

Data d'enregistrament : *

2024/10/24

Data de contribucion : *

2024/10/24

- > una transaccion: PAGALARG Paire a pagat 70€ per chec CCF 89675645
- > sa cotisacion plena : 30€ - enregistrar - solda : 50€
- > la part pareu d'afectar a son esposa PAGALARG Maire (es membre cu a pagat son escotisson) : 10€ - enregistrar - solda 40€
- > la cotisacion de PAGALARG Fiu (estudiant) : 12€ - enregistrar - solda 18€
- > dona lo restant : clicar boton <> - 18€ - enregistrar

E cric, e crac es acabat !

Lo rebut fiscau ! ... Es lo membre que se l'estampa solet

